

Diagramma di resistenza alla punta

Committente : Dott. Francesco Gheri
 Note : ==
 Indagine : VA-235-08 - Certificato di prova : 144/08
 Località : San Casciano Val di Pesa, Via Pellizzari
 Numero prova : 1
 Data prova : 04/09/2008
 Note operative : ==
 Profondità falda : == (cm)
 Spinta penetr. : 10 (tonn.)

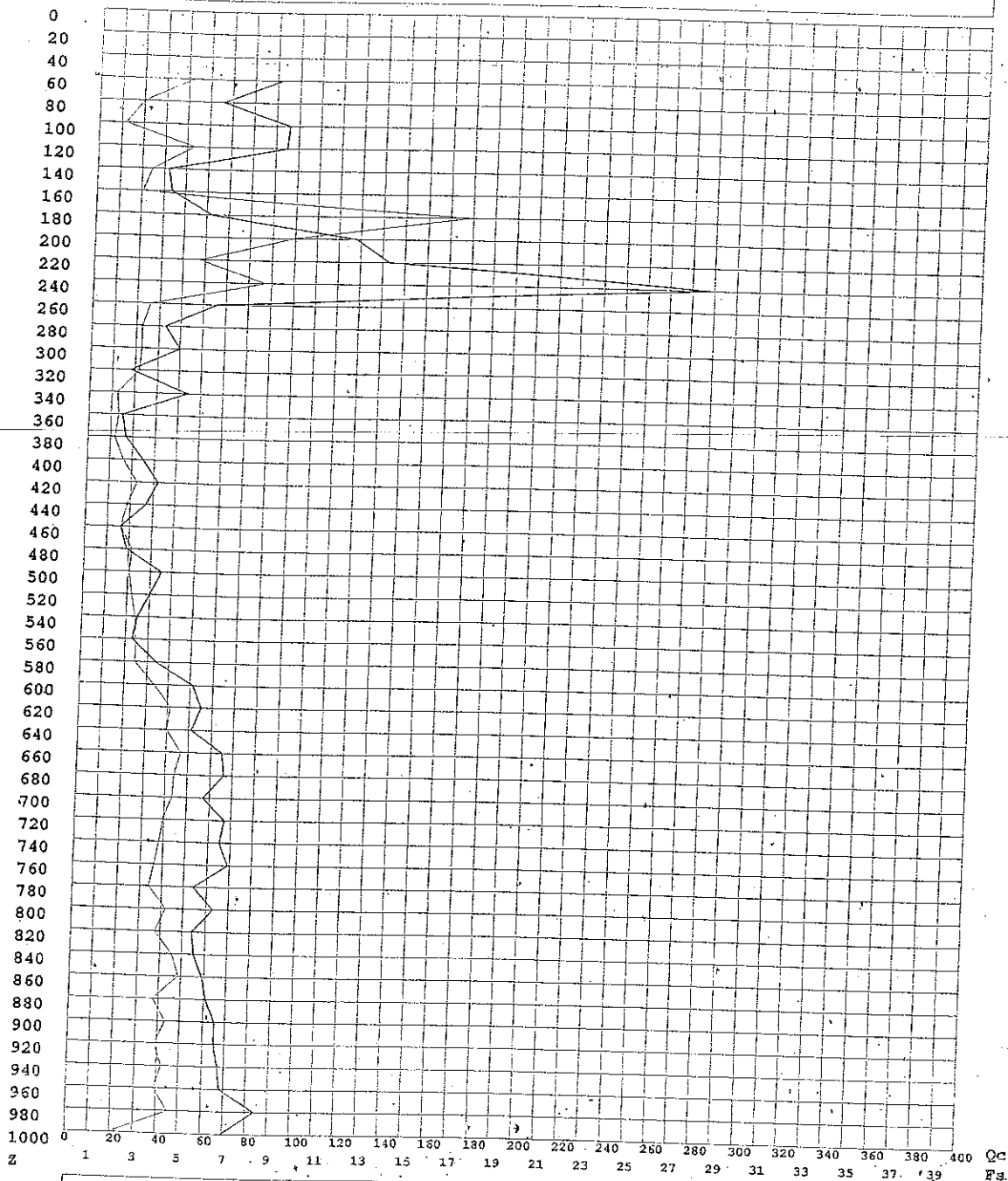

Legenda

Ascisse : Qc - lettura punta (in Kg/cm² - tratto grafico marcato)
 : Fs - resistenza unitaria attrito laterale (in Kg/cm²)
 Ordinate : Z - profondità dal piano di campagna (in centimetri)

Gea s.n.c. - Indagini Geognostiche
 Sede Operativa: Via di Ugnanò 41 B - Firenze
 Tel. 055-7875348 Fax. 055-7320415